ZAPYTAJ O FUNDUSZE EUROPEJSKIE

Punkt Informacyjny Fundusze Europejskie

Rzeczpospolita Polska

Śląskie.

Unia Europejska
Europejskie Fundusze Strukturalne i Inwestycyjne

SILESIA news
Tylko szaleniec mógł tego dokonać
Szalony, w sposobie myślenia, profesor wynajduje maszynę operującą złamane serca
SZALONY CZY GENIALNY?
SILESIA news najnowsze informacje w regionie
OBIECUJE, ŻE ZNAJDZIE LEK NA SAMOTNOŚĆ
Profesor Innowacyjny?
Feliks Innowacyjny - czyli bezrobotny geniusz, którego nazwisko determinuje jego życie
NIE MA SZANS, BY TO SIĘ UDAŁO ...
SILESIA news najnowsze informacje w regionie

PUK PUK

SZALENIEC, NIE DA SIĘ TEGO ZROBIĆ

CZY ON WIE ILE BY TO KOSZTOWAŁO?

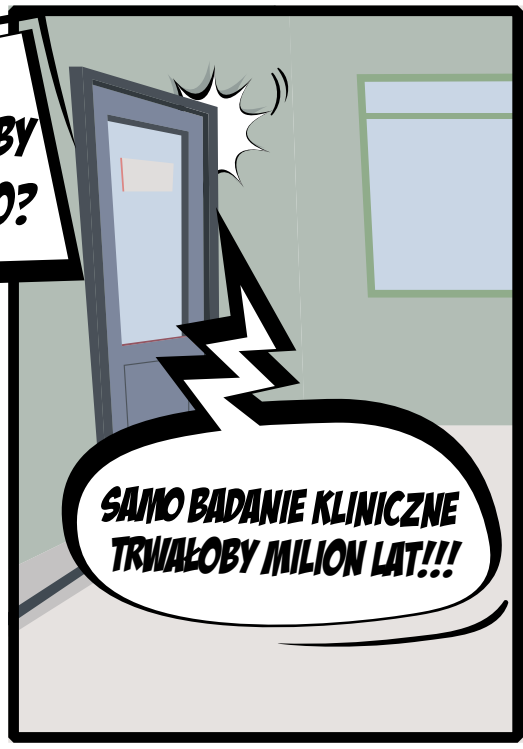
SAMO BADANIE KLINICZNE TRWAŁOBY MILION LAT!!!

PUNKT INFORMACYJNY
Zapytaj o Fundusze Europejskie

PUNKT INFORMACYJNY
Zapytaj o Fundusze Europejskie
www.funduszeeuropejskie.gov.pl

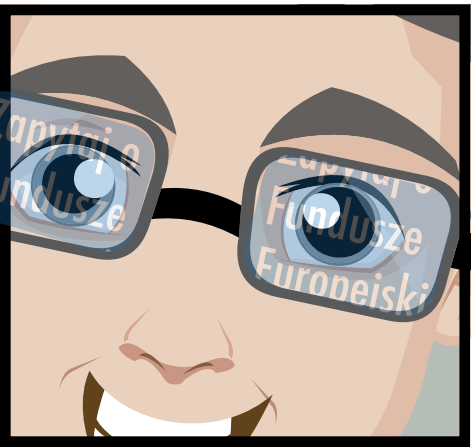

www.funduszeeuropejskie.gov.pl

Fundusze europejskie
1 2 3 4 5 6 7 8 9 * 0 #
GŁÓWNY PUNKT INFORMACYJNY FUNDUSZY EUROPEJSKICH W KATOWICACH, W CZYM MOGĘ POMÓC?
MAM POMYSŁ NA TO JAK ZMIENIĆ NASZ ŚWIAT, ALE NIKT NIE CHCE UWIERZYĆ, ŻE TO JEST MOŻLIWE
PROSZĘ SPOKOJNIE OPOWIEDZIEĆ CO TO ZA POMYSŁ, A JA POSTARAM SIĘ SPRAWIĆ, BY PAŃSKIE MARZENIE MOGŁO STAĆ SIĘ RZECZYWISTOŚCIĄ
WIEM JAK STWORZYĆ... LEK NA SAMOTNOŚĆ...
ZAPRASZAM NA SPOTKANIE

DZIEŃ DOBRY, FELIKS INNOWACYJNY, JA W SPRAWIE LEKU NA SAMOTNOŚĆ. PEWNIE DZISIAJ PANI MI POWIE, ŻE MÓJ POMYSŁ JEST NIEREALNY I ŻE JESTEM SZALONY
Zapytaj o Fundusze Europejskie
DZIEŃ DOBRY, Z NAMI PRAWIE KAŻDY POMYSŁ, NAWET NAJODWAŻNIEJSZY, JEST MOŻLIWY. WAŻNE TYLKO, BY MIEĆ PEWNOŚĆ, ŻE PRODUKT, KTÓRY CHCEMY STWORZYĆ MA SENS.
SAMOTNOŚĆ TO NIE CHOROBA, BY SIĘ NA NIĄ LECZYĆ. POTRZEBUJEMY CZEGOŚ CO WYELIMINUJE JEJ PRZYCZYNĘ, A NIE TYLKO JEJ KONSEKWENCJE.
JASNE !!!
TO CZEGO SZUKAMY TO NIE LEK, A URZĄDZENIE PRZYPOMINAJĄCE NAM O DRUGIM CZŁOWIEKU, KATALIZATOR RELACJI, BAROMETR UCZUĆ ...
POWODZENIA!!! JESTEŚMY DO PANA DYSPOZYCJI

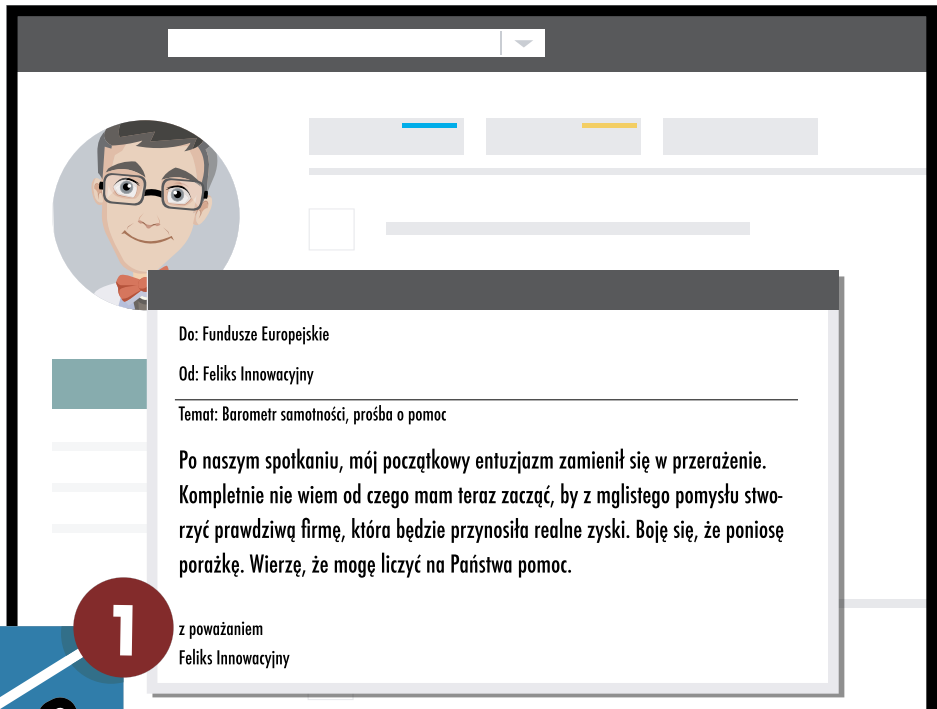

1

Do: Feliks Innowacyjny

Od: Fundusze Europejskie

Temat: Barometr samotności, prośba o pomoc

Dzień dobry Panie Profesorze,

Mogę zaproponować Panu dotacje na założenie firmy. Dotacje połączone są ze szkoleniami z zakresu zakładania własnej działalności gospodarczej. Tam oprócz kwestii czysto formalnych dowie się Pan jak stworzyć dobry biznesplan. Dodatkowo dotacja pozwoli Panu na zakupienie niezbędnego sprzętu do prowadzenia firmy. W załączniku przesyłam wszystkie potrzebne informacje. Poza tym proszę pamiętać, że porażki nie są przeciwieństwem sukcesu. Porażki są jego częścią.

W razie pytań zapraszam do ponownego kontaktu.

DOTACJE Z REGIONALNEGO PROGRAMU OPERACYJNEGO WOJEWÓDZTWA ŚLĄSKIEGO NA LATA 2014-2020

SPRAWDŹ!

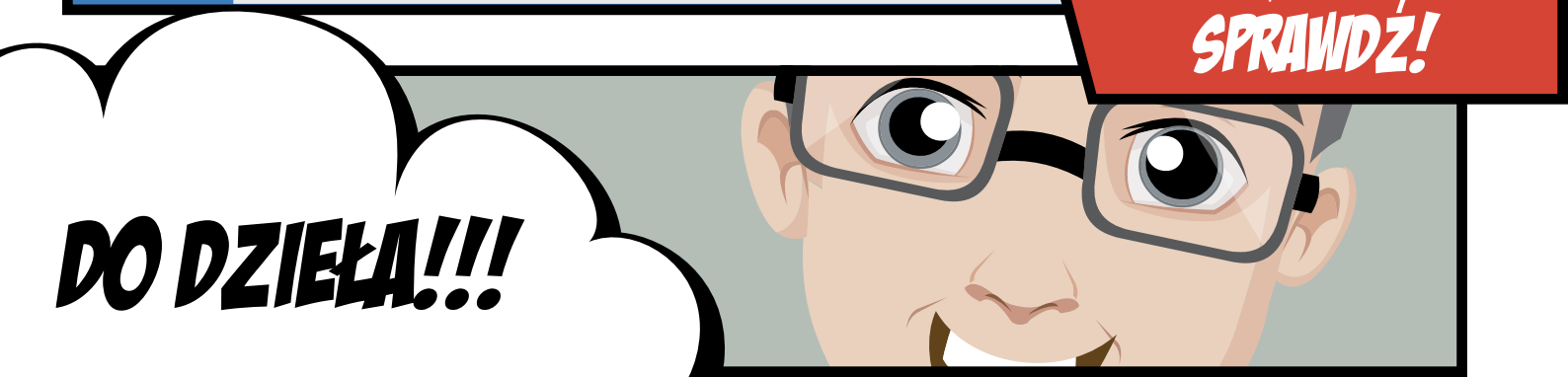

DZIEŃ DOBRY, WITAM W MOBILNYM PUNKCIE INFORMACYJNYM
PUNKT INFORMACYJNY
Zapytaj o Fundusze Europejskie
Znajdź najbliższy Punkt Informacyjny na portalu
www.funduszeeuropejskie.gov.pl
MOBILNY PUNKT INFORMACYJNY
MYSŁOWICE
DZIEŃ DOBRY! FELIKS INNOWACYJNY, DZIĘKI PAŃSTWA POMOCY MAŁY, ACZKOLWIEK CAŁKIEM OBIECUJĄCY PRZEDSIĘBIORCA
prof. Feliks Innowacyjny
WYNALAZCA
PANIE PROFESORZE W CZYM MOGĘ POMÓC?
PRACUJĄC NAD SWOIM POMYSŁEM UŚWIADOMIŁEM SOBIE, ŻE DO SUKCESU POTRZEBUJĘ INNYCH LUDZI. BY WPROWADZIĆ MÓJ PRODUKT NA RYNEK MUSZĘ PRZEPROWADZIĆ BADANIA, A DO TEGO POTRZEBNI MI SĄ SPECJALIŚCI. ALE NIE MAM POTRZEBNYCH FUNDUSZY
TO NIE PROBLEM. MOŻE PAN SKORZYSTAĆ Z BONÓW NA INNOWACJE, DZIĘKI KTÓRYM OTRZYMA PAN WSPARCIE JEDNOSTKI NAUKOWEJ. ZARAZ PRZEDSTAWIĘ KOMPLET INFORMACJI.
DZIĘKUJĘ BARDZO!!!!!
MYSŁOWICE
DOTACJE Z PROGRAMU INTELIGENTNY ROZWÓJ
SPRAWDŹ!

ROK PÓŹNIEJ...

KONFERENCJA DLA PRZEDSIĘBIORCÓW W GLIWICACH

CZY MOŻE PAN ZDRADZIĆ JAKIE PLANY SNUJE BIZNESMEN ROKU, WŁAŚCICIEL UCZUCIOMIERZA, OBECNIE JEDNEJ Z NAJBARDZIEJ ROZPOZNAWALNYCH MAREK NA POLSKIM RYNKU?

MOIM MARZENIEM JEST ABY NASZE URZĄDZENIE WYELIMINOWAŁO SAMOTNOŚĆ NIE TYLKO W POLSCE ALE I NA CAŁYM ŚWIECIE... DZIĘKUJĘ PAŃSTWU ZA ROZMOWĘ

DZIEŃ DOBRY, JAK MIŁO WAS WIDZIEĆ NA KONFERENCJI DLA BIZNESU. JEŻELI KTOŚ DWA LATA TEMU POWIEDZIAŁBY MI, ŻE BĘDĘ W TYM MIEJSCU, W KTÓRYM JESTEM DZISIAJ, NIE UWIERZYŁBYM. CZAS JEDNAK PÓJŚĆ O KROK DALEJ - CZAS BY UCZUCIOMIERZ STAŁ SIĘ FEELINGSMETER'EM. JEST GOTOWY, BY POZNAŁ GO CAŁY ŚWIAT. ZAKŁADAM, ŻE JAK ZAWSZE I W TYM MOŻECIE MI POMÓC.

DZIEŃ DOBRY PANIE PROFESORZE PAMIĘTAM NASZĄ ROZMOWĘ W PUNKCIE. W RAMACH DOFINANSOWANIA MOŻE SKORZYSTAĆ PAN ZE WSPARCIA DORADCZEGO I WZIĄĆ UDZIAŁ W TARGACH MIĘDZYNARODOWYCH, CO POZWOLI PANA FIRMIE WEJŚĆ NA ŚWIATOWY RYNEK PRZEŚLĘ INFORMACJĘ NA TEN TEMAT NA PANA MAILA.

BOJĘ SIĘ TYLKO TEGO, CZY DAM RADĘ. NIE WIEDZIAŁEM, ŻE ZARZĄDZANIE FIRMĄ, KTÓRA ZATRUDNIA 150 OSÓB JEST TAKIE TRUDNE. CO BĘDZIE GDY STANIEMY SIĘ MIĘDZYNARODOWĄ ORGANIZACJĄ?

DOTACJE Z PROGRAMU INTELIGENTNY ROZWÓJ - "GO TO BRAND"

SPRAWDŹ!

PROPONUJĘ WSPARCIE NA WDROŻENIE SYSTEMU ZARZĄDZANIA PRZEDSIĘBIORSTWEM Z WYKORZYSTANIEM NARZĘDZI ELEKTRONICZNYCH ORAZ WSPARCIE NA SZKOLENIA DLA PRACOWNIKÓW. DODATKOWO INFORMUJĘ, ŻE MOŻEMY SIĘ UMÓWIĆ NA INDYWIDUALNE KONSULTACJE W SIEDZIBIE FIRMY.

DOTACJE Z REGIONALNEGO PROGRAMU OPERACYJNEGO WOJEWÓDZTWA ŚLĄSKIEGO 2014-2020 WDROŻENIE SYSTEMÓW ZARZĄDZANIA PRZEDSIĘBIORSTWEM

SPRAWDŹ!

DOTACJE Z REGIONALNEGO PROGRAMU OPERACYJNEGO WOJEWÓDZTWA ŚLĄSKIEGO 2014-2020 SZKOLENIA DLA PRACOWNIKÓW

SPRAWDŹ!

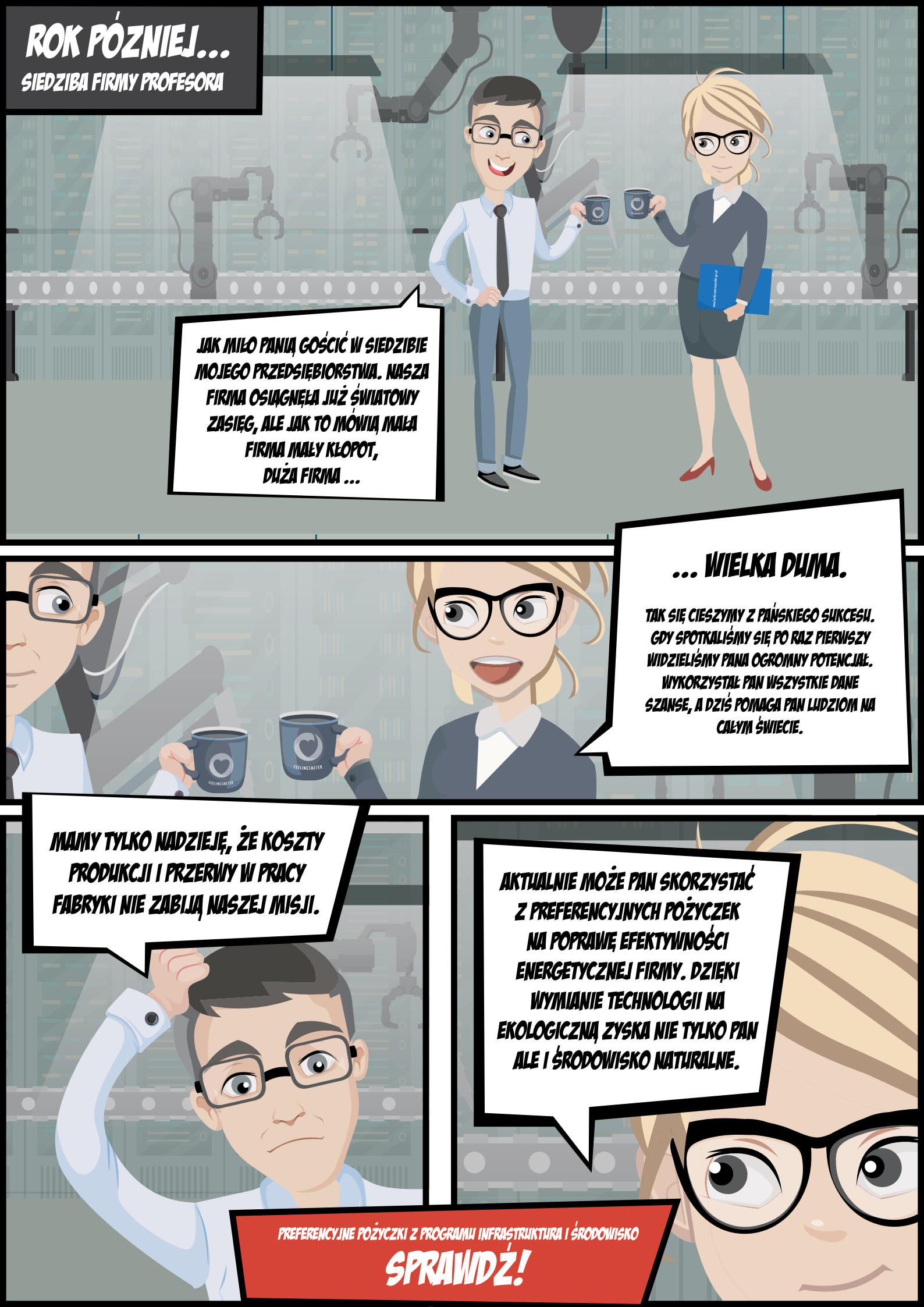
ROK PÓŹNIEJ...
SIEDZIBA FIRMY PROFESORA
JAK MIŁO PANIĄ GOŚCIĆ W SIEDZIBIE MOJEGO PRZEDSIĘBIORSTWA. NASZA FIRMA OSIĄGNĘŁA JUŻ ŚWIATOWY ZASIĘG, ALE JAK TO MÓWIĄ MAŁA FIRMA MAŁY KŁOPOT, DUŻA FIRMA ...
... WIELKA DUMA.
TAK SIĘ CIESZYMY Z PAŃSKIEGO SUKCESU. GDY SPOTKALIŚMY SIĘ PO RAZ PIERWSZY WIDZIELIŚMY PANA OGROMNY POTENCJAŁ. WYKORZYSTAŁ PAN WSZYSTKIE DANE SZANSE, A DZIŚ POMAGA PAN LUDZIOM NA CAŁYM ŚWIECIE.
MAMY TYLKO NADZIEJĘ, ŻE KOSZTY PRODUKCJI I PRZERWY W PRACY FABRYKI NIE ZABIJĄ NASZEJ MISJI.
AKTUALNIE MOŻE PAN SKORZYSTAĆ Z PREFERENCYJNYCH POŻYCZEK NA POPRAWĘ EFEKTYWNOŚCI ENERGETYCZNEJ FIRMY. DZIĘKI WYMIANIE TECHNOLOGII NA EKOLOGICZNĄ ZYSKA NIE TYLKO PAN ALE I ŚRODOWISKO NATURALNE.
PREFERENCYJNE POŻYCZKI Z PROGRAMU INFRASTRUKTURA I ŚRODOWISKO
SPRAWDŹ!

NASZ ŚWIAT JUŻ NIGDY NIE BĘDZIE TAKI SAM - GOŚCIEM MONIKI GRZEJNIK BĘDZIE SAM FELIKS INNOWACYJNY WYNALAZCA FEELINGSMETERA

SILESIA TV

Mariusz Nowina

REPORTER

12:15 Z OSTATNIEJ CHWILI: w Śląskim Ogrodzie Zoologicznym urodziło się słoniątko

DZIAŁANIE NASZYCH UCZUCIOMIERZY JEST BANALNIE PROSTE. MIERZĄC POZIOM ENDORFIN WYSYŁAJĄ INFORMACJE O TYM, CO W DANYM MOMENCIE CZUJEMY. OSOBA, KTÓRA POSIADA FEELINGSMETER OTRZYMUJE WIADOMOŚĆ O UCZUCIACH OSÓB W SWOJEJ OKOLICY ORAZ ZACHĘTĘ DO NAWIĄZANIA KONTAKTU.

SILESIA news

Rewolucja w psychologii

Feelingsmeter to współczesny lek na samotność. Dzięki swoim systemom stymuluje użytkowników do głębszej troski o wzajemne uczucia oraz rozbudza w naszym społeczeństwie empatię, która jak się okazuje została tylko zakurzona...

Wirtualny zamieniony na realny

Odkąd nasz rynek został zdominowany przez produkty marki Feelingsmeter obserwujemy wyraźną zmianę społeczną polegającą na otwarciu się na drugiego człowieka. Ekrany naszych komputerów, portale społecznościowe zamieniamy na spacer, wspólną kawę, wzajemną pomoc, a czasem zwykłe rozumiem, że Ci przykro. To pomaga ...

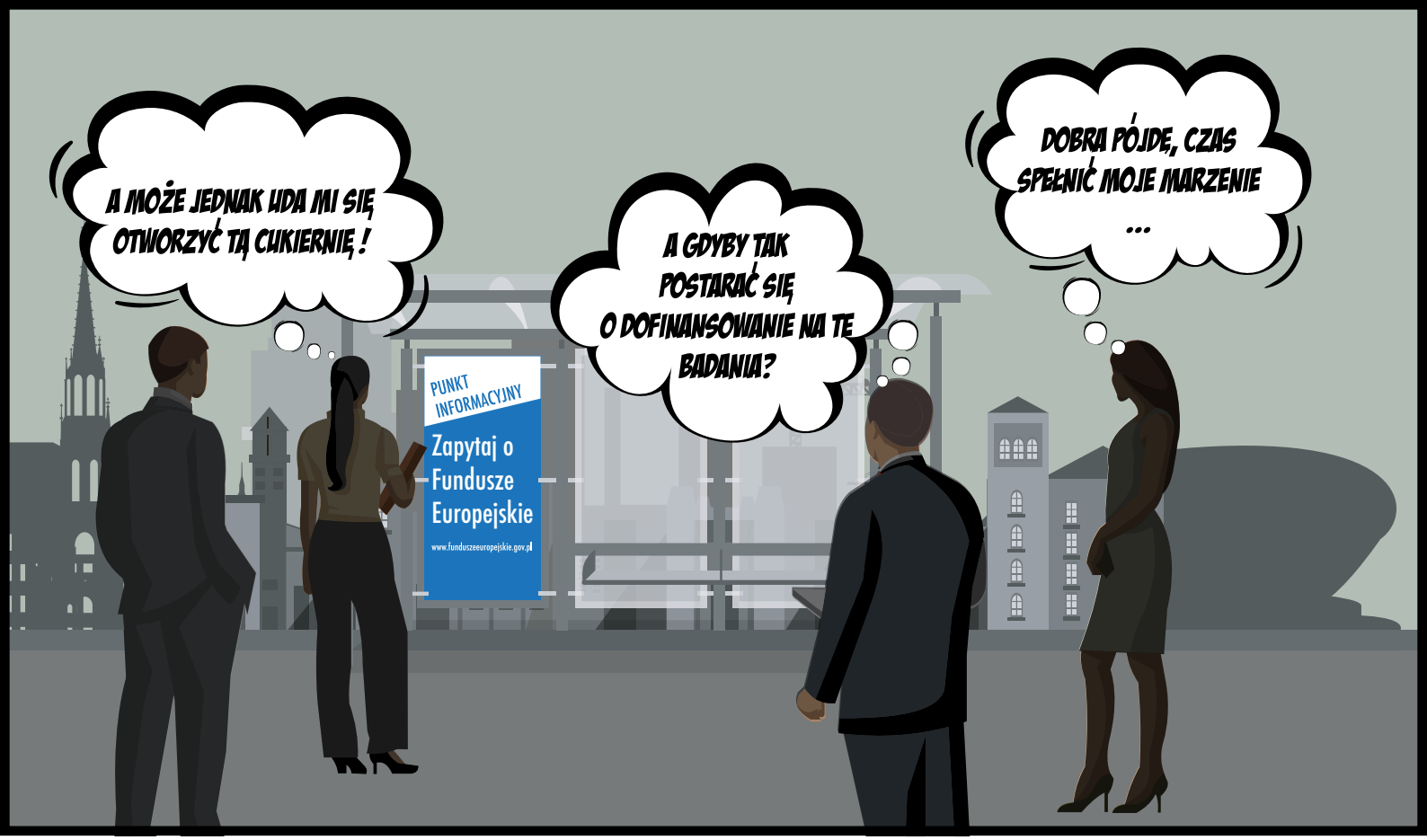

www.funduszeeuropejskie.gov.pl

GŁÓWNY PUNKT INFORMACYJNY FUNDUSZY EUROPEJSKICH W KATOWICACH

ul. Dąbrowskiego 23, 40-037 Katowice
Tel. +48 32 77 40 172, 193, 194
E-mail: punktinformacyjny@slaskie.pl

Publikacja współfinansowana z Funduszu Spójności Unii Europejskiej w ramach Programu Pomoc Techniczna 2014-2020
Komiks zrealizowany na zlecenie Głównego Punktu Informacyjnego Funduszy Europejskich w Katowicach w ramach konkursu 10 lat PIFE

Scenariusz i opracowanie graficzne
STUDIO MOKA

Punkt Informacyjny Fundusze Europejskie

Rzeczpospolita Polska

Śląskie.

Unia Europejska
Europejskie Fundusze Strukturalne i Inwestycyjne