ZAMKNIĘCIE UL. GRODZIECKIEJ W CZELADZI – TRASA OBJAZDU

Rozbiórka wiaduktu „LEGO” • 26.11.2026 – ok. 12.12.2026 • zamknięcie całkowite: ruch kołowy i pieszy

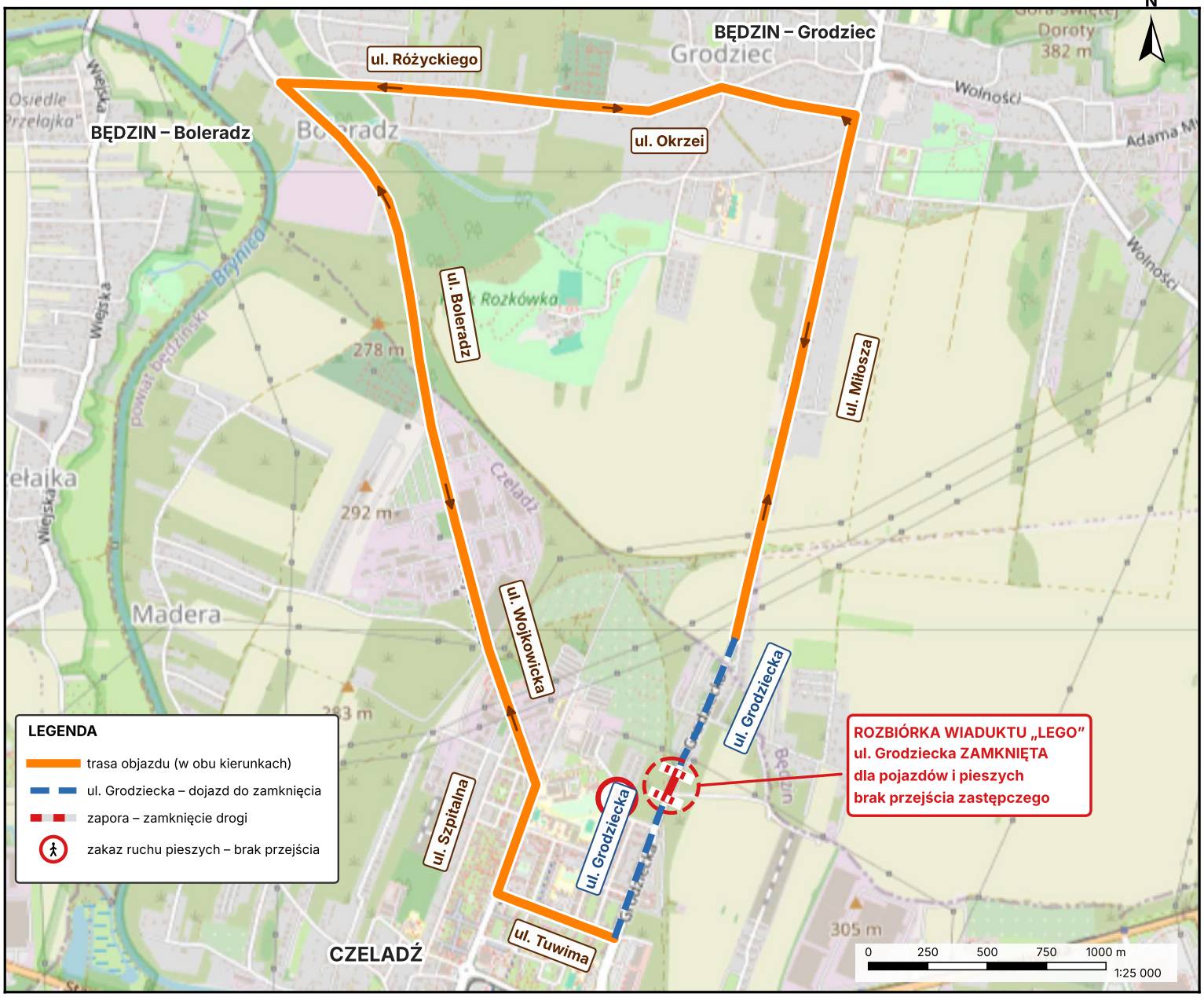

SZCZEGÓŁ: miejsce rozbiórki i zamknięcie ul. Grodzieckiej (wg rys. 4 projektu TOR, skala oryg. 1:500)

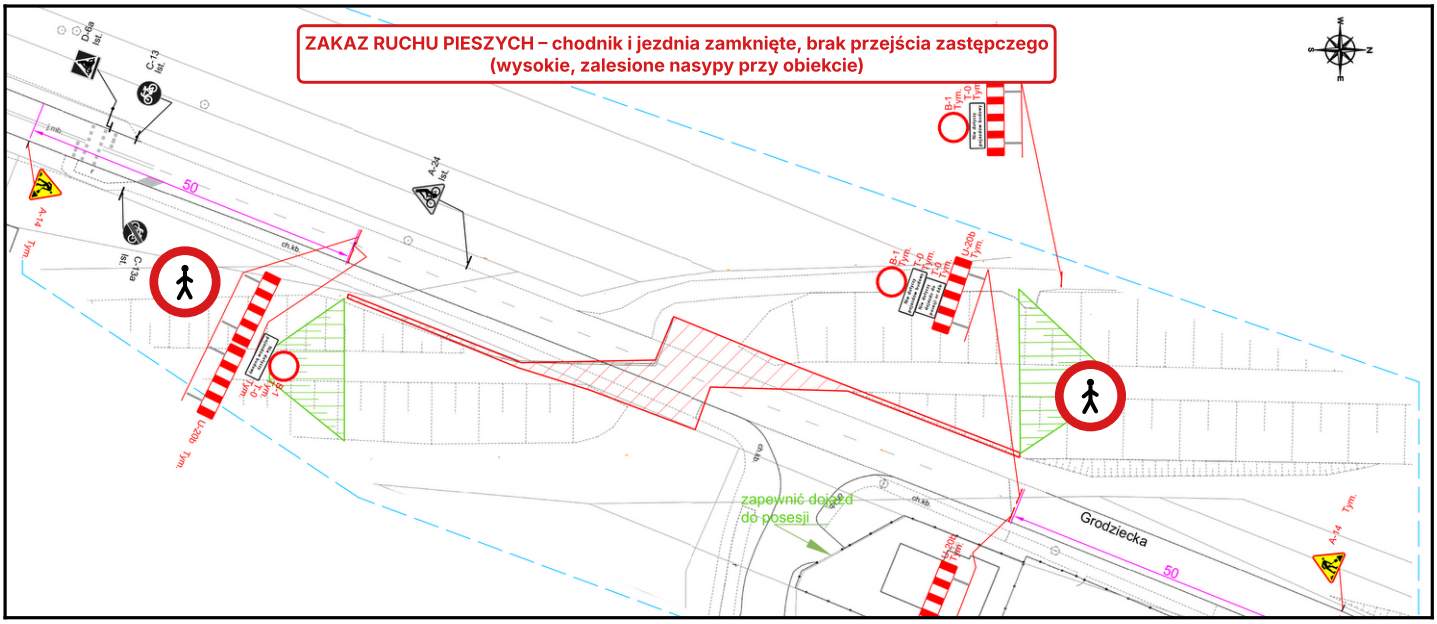

Zadanie: Rozbiórka nieczynnego wiaduktu kolejowego w ciągu drogi powiatowej nr 4708S ul. Grodzieckiej w Czeladzi.
Wykonawca robót: Konsorcjum DROGOPOL – PRIMOST.
Opracowano na podstawie projektu czasowej organizacji ruchu (UNISTOP Sp. z o.o., 10.2026) – rys. 1a „Plan sytuacyjny – trasa objazdu” i rys. 4, zatwierdzonego przez Starostę Będzińskiego 13.11.2026 r.
Podkład mapowy: © autorzy OpenStreetMap.